

## Maringá Previdência conquista o **Prêmio Destaque Brasil de Responsabilidade Previdenciária**

Pelo segundo ano consecutivo, a Maringá Previdência conquistou o Prêmio Destaque Brasil de Responsabilidade Previdenciária - Edição 2021, da Associação Brasileira de Instituições de Previdência Estaduais e Municipais (Abipem) pelo 3º lugar na categoria "Regimes Próprios de Previdência Social" de municípios que tenham entre 10.001 e 30 mil segurados ativos. O objetivo do Prêmio é fomentar, identificar, reconhecer e divulgar instituições que sirvam de referência no âmbito da gestão previdenciária. Os diversos critérios avaliados contemplaram as áreas de Gestão Administrativa, Gestão de Concessão de Benefícios Previdenciários e Gestão Financeira e Atuarial no ano de 2020.

A diretora-presidente da Maringá Previdência, Cinthia Soares Amboni, entregou ao prefeito Ulisses Maia o referido Prêmio Destaque Brasil de Responsabilidade Previdenciária durante uma homenagem a servidores recém-aposentados da Prefeitura de Maringá e afirmou que "essas conquistas são resultado de uma gestão técnica, transparente e humanizada, pautada num processo de planejamento contínuo, que vem, a cada ano, melhorando a gestão e os processos internos da Maringá Previdência".



## Contas da **Maringá Previdência de 2020** aprovadas sem questionamentos

O Tribunal de Contas do Estado do Paraná (TCE-PR) aprovou por unanimidade e sem ressalvas as contas da autarquia Maringá Previdência - Previdência dos Servidores Públicos Municipais de Maringá, referente ao exercício financeiro de 2020.

O Acórdão nº 3127/21 da Segunda Câmara foi publicado no Diário Eletrônico do Tribunal de Contas do Estado do Paraná, na Edição nº 2.675, de 06 de dezembro de 2021. As contas foram analisadas pela Coordenadoria de

Gestão Municipal - CGM, pelo Ministério Público de Contas do Estado do Paraná - MPC-PR, pelo relator, Auditor Cláudio Augusto Kania, e finalizada com a votação dos membros da Segunda Câmara do TCE-PR. Foram examinadas a gestão orçamentária, contábil, financeira, patrimonial e operacional relativos ao exercício de 2020. Desde 2011, quando o TCE-PR adotou essa metodologia de avaliação de gestão, as contas da Maringá Previdência são aprovadas.

# Nova composição dos **Conselhos**

Nos dias 20 e 21 de outubro foram realizadas as eleições dos Conselhos de Administração e Fiscal, para o mandato de 2022-2025, de forma online e também presencial, por meio de um sistema eletrônico que possibilitou a votação de maneira célere e segura, atingindo o quórum de 29,23% superando a meta prevista de 15%, sendo que dos 14.526 segurados cadastrados, 4.246 votaram.

A partir de 2022 a composição dos Conselhos será paritária. O Conselho de Administração será cons-

tituído por oito membros, dos quais quatro são indicados e quatro eleitos. O Conselho Fiscal será constituído por quatro membros, sendo dois indicados e dois eleitos. Para ser conselheiro, o servidor deve ter no mínimo, 10 (dez) anos de efetivo exercício no serviço público municipal e formação de nível superior em bacharelado em um dos seguintes cursos: Administração, Ciências Atuariais, Ciências Contábeis, Direito, Economia ou Tecnólogo no Curso Superior de Gestão Pública.

## **Confira como ficou a nova composição dos Conselhos:**



### **Conselho de Administração - Mandato 2022-2025**

Douglas Galvão Vilardo (Presidente)  
Damaris Gonçalves Josepetti  
Edson Paliari  
Hermes Salgueiro da Silva  
Márcia Fátima da Silva Giacomelli  
Renata Dias de Souza Gomes  
Wenderson Pino Perez  
Wilson Antônio Braz



### **Conselho Fiscal Mandato 2022-2025**

Denis Roberto Biasotto (Presidente)  
Edson Testi Barandas  
Jefferson Rodrigo Alves  
João Ismael Altoé

## Maringá Previdência disponibiliza **serviços eletrônicos no Portal do Segurado**

A Maringá Previdência publicou a Portaria n.º 141, de 17 de agosto de 2021, que regulamenta as medidas gerenciais relativas ao atendimento por meio eletrônico e presencial.

Os servidores ativos, aposentados e pensionistas podem abrir protocolos para requerimentos e solicitações por meio eletrônico através do sítio [www.maringaprevidencia.com.br](http://www.maringaprevidencia.com.br), clicando do lado superior direito do monitor, na aba PORTAL DO SEGURADO.

Para serem atendidos, presencialmente, os segurados devem agendar atendimento pelo Portal do Segurado, na aba Agendar Atendimen-

to ou pelo telefone (44) 3220-7700.

Disponibilizamos em nosso site, na aba Serviços Online, o passo a passo para abertura e consulta do Protocolo Eletrônico e Agendamento de Atendimento. Nessa aba, os segurados também têm acesso ao passo a passo para consultar holerite, ficha financeira e para criar a chave de acesso para empréstimo consignado, consultar margem, acompanhar e simular empréstimos, além de terem acesso aos documentos obrigatórios para requerimento de aposentadoria, pensão e conversão de tempo especial.

# Concessão de aposentadorias e pensões

Ao longo do ano de 2021, a Maringá Previdência concedeu 243 aposentadorias a servidores públicos municipais e 87 pensões por morte a dependentes. Confira no gráfico abaixo o quantitativo de segurados ao final de 2021.

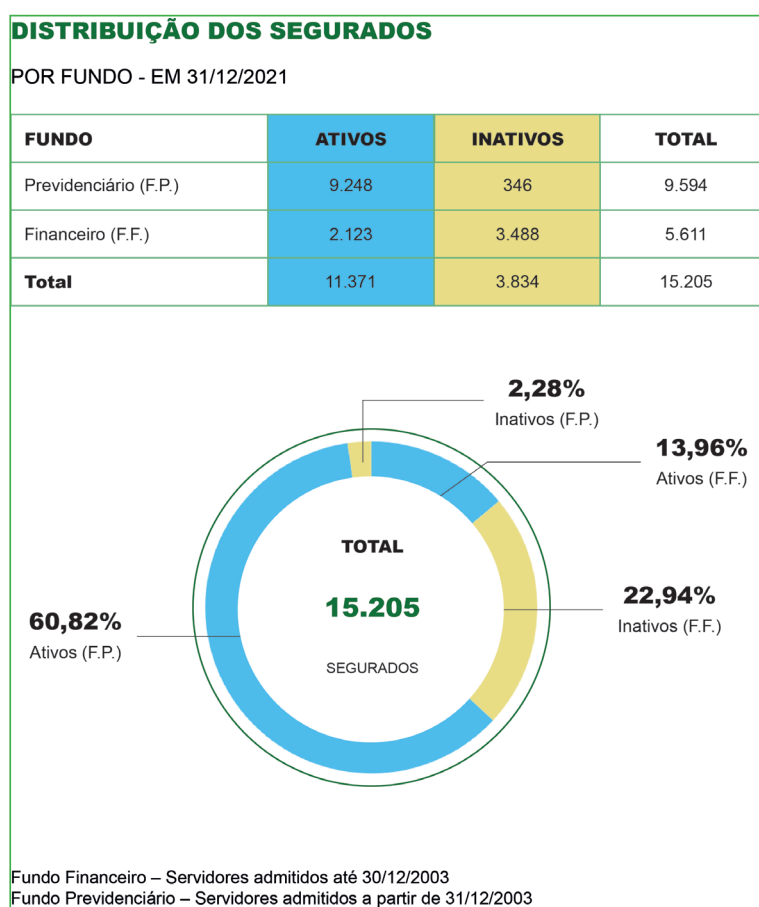

# Investimentos

No ano de 2021 persistiram as oscilações no mercado financeiro, apesar do otimismo com a evolução do plano de vacinação contra a Covid-19, a nova variante do vírus, denominada Ômicron, prorrogou as incertezas quanto a retomada do crescimento econômico. O cenário político também contribuiu para a volatilidade do mercado pela falta de definições, por parte do governo, referente a pauta das reformas; a inflação mais elevada das últimas décadas; enfraquecimento das atividades econômicas; aumento da taxa Selic entre outros fatores que refletiram diretamente na rentabilidade dos investimentos.

Diante do cenário econômico, para os Regimes Próprios de Previdência Social (RPPS) o período foi de cautela nos investimentos e acompanhamento diário dos mercados e estratégias para tomada de decisões evitando assumir posições arriscadas, prezando garantir que as receitas previdenciárias sejam suficientes para cobrir as despesas previdenciárias futuras.

Nesse contexto, a Maringá Previdência encerrou o ano de 2021 com uma carteira de investimentos, do Fundo Previdenciário, de R\$ 582,046 milhões, correspondente a um retorno acumulado de -0,84%, abaixo da meta atuarial de 16,03% (IPCA + 5,45% a.a.). Os recursos do RPPS são investidos com base em uma estratégia de obter retornos no longo prazo, e temos uma expectativa de recuperar a desvalorização de alguns ativos, a partir de 2023, principalmente na renda variável, com a retomada do crescimento econômico e controle da inflação no Brasil e no exterior. Mais detalhes sobre os investimentos podem ser consultados no site, na aba Investimentos ou diretamente na sede da Maringá Previdência.

## FUNDO PREVIDENCIÁRIO - EVOLUÇÃO DA CARTEIRA | EM R\$

ANO	APLICAÇÕES FINANCEIRAS
2012	44.537.237,66
2013	61.750.323,31
2014	92.271.506,36
2015	136.290.808,20
2016	191.025.900,06
2017	249.717.738,40
2018	324.892.103,35
2019	440.028.243,40
2020	512.802.790,57
2021	582.046.072,38

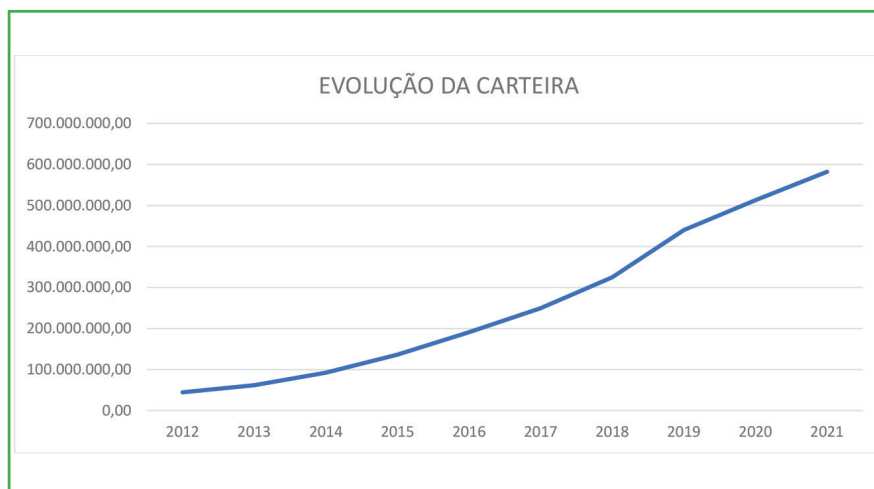

Detalhes sobre os investimentos no link Investimentos no site

[www.maringaprevidencia.com.br](http://www.maringaprevidencia.com.br)

# Você sabia

## Cronograma de pagamentos

MÊS	DATA
JANEIRO	28
FEVEREIRO	25
MARÇO	30
ABRIL	29
MAIO	30
JUNHO	30
JULHO (1ª PARCELA 13º)	08
JULHO	29
AGOSTO	30
SETEMBRO	30
OUTUBRO	27
NOVEMBRO	30
DEZEMBRO (2ª PARCELA 13º)	09
DEZEMBRO	29



## WhatsApp

Fique por dentro das novidades! Adicione nosso número do WhatsApp (44) 3220-7728 nos seus contatos e envie um "olá".

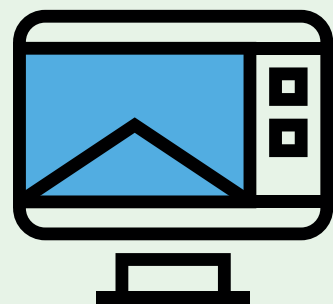

## Portal do Segurado

Para maior comodidade, é possível acessar no Portal do Segurado, no site da Maringá Previdência, o holerite, comprovante de rendimentos e ficha financeira, evitando a necessidade de comparecer à Maringá Previdência.

## Audiência Pública de Prestação de Contas



A Maringá Previdência informa que realizará Audiência Pública de Prestação de Contas, referente ao exercício de 2021, em cumprimento ao art. 86, § 1º, da Lei Complementar nº 749/2008, no primeiro semestre de 2022. A data e local serão divulgados em nosso site, redes sociais, Diário Oficial do Município e por comunicação interna.

## Atendimento presencial deve ser agendado



Os segurados que não possuem acesso aos meios eletrônicos, deverão agendar atendimento presencial pelo telefone (44) 3220-7700 ou pelo Portal do Segurado, clicando do lado superior direito da tela, no site da Maringá Previdência, na aba PORTAL DO SEGURADO.

## Carteirinha de beneficiário



Em mais uma ação planejada por nossa equipe para valorizar os servidores aposentados e pensionistas, a Maringá Previdência começou a confeccionar as carteirinhas para os beneficiários do RPPS. Essas carteirinhas estão sendo feitas para facilitar a identificação e utilização dos benefícios que são direito dos segurados. A confecção pode ser solicitada pelo WhatsApp (44) 3220-7728, telefone (44) 3220-7700 ou e-mail: contato@maringaprevidencia.com.br.

## Recadastramento (prova de vida)

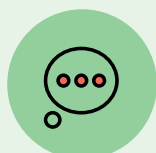



Desde janeiro de 2021 o recadastramento anual (prova de vida) pode ser realizado de forma on-line, pelo Portal do Segurado. O recadastramento deve ser realizado no mês de aniversário do aposentado ou pensionista.

Evite o bloqueio do pagamento dos benefícios. Acompanhe as orientações por meio do nosso site.



## Mídias sociais

Mantenha-se atualizado sobre a gestão previdenciária do RPPS acessando:

-  [www.maringaprevidencia.com.br](http://www.maringaprevidencia.com.br)
-  [www.facebook.com/maringaprevidencia](https://www.facebook.com/maringaprevidencia)
-  [www.instagram.com/maringaprev](https://www.instagram.com/maringaprev)

## Orientação para declaração de imposto de renda

O comprovante de rendimento pago e de imposto sobre a renda retido na fonte, para declaração de imposto de renda, referente ao exercício de 2021 estará disponível no Portal do Segurado, no site da Maringá Previdência, a partir de 01/03/2022. Para acessá-lo basta inserir a chave de acesso e a senha, em seguida clicar sobre o comprovante de rendimento.

Atenção para as seguintes orientações:

- 1) Beneficiários aposentados e pensionistas com mais de um benefício (duas matrículas) terão apenas um comprovante, visto que o sistema consolida os rendimentos pelo número de cadastro de pessoa física (CPF);
- 2) Os segurados aposentados em 2021 deverão solicitar o comprovante também na Secretaria de Gestão de Pessoas da Prefeitura de Maringá e Departamento de Recursos Humanos da Câmara Municipal;
- 3) Se houve retenção do imposto sobre a renda de seu benefício, ainda que em um único mês do ano-calendário 2021, deverá declarar na DIRF 2022. A obrigatoriedade inclui os beneficiários que requereram isenção de IR por moléstia grave e os beneficiários que completaram idade de 65 anos;
- 4) Os pensionistas, mesmo sem retenção, que possuem outra renda que somada ao benefício de pensão ultrapasse R\$ 1.903,98, devem declarar;
- 5) Os segurados que receberam parcelas da ação Trimestralidade devem declarar.

## Retomada do Projeto Nova Fase



A Maringá Previdência retomou o Projeto Nova Fase, em parceria com a Prefeitura Municipal, que consiste em uma reunião para homenagem e acolhimento aos novos aposentados, com o objetivo de refletir sobre esta nova fase em suas vidas, informá-los sobre a rede de atendimento gratuita à terceira idade, apresentando locais e atividades esportivas, culturais e sociais, além de repassar informações de cunho administrativo. A proposta de gestão humanizada destaca os relevantes trabalhos públicos prestados por esses servidores.

Os encontros são realizados mensalmente, com os aposentados do mês atual e também com os aposentados dos meses em que os encontros estavam suspensos por conta da pandemia.

## Pesquisa de Satisfação

A Maringá Previdência prima pela excelência na gestão dos investimentos e benefícios previdenciários e no atendimento aos servidores ativos, aposentados e pensionistas. Por isso, realizamos a segunda Pesquisa de Satisfação a fim de conhecer, organizar e melhorar os processos da instituição, evitar o retrabalho, reduzir custos e permitir alcançar maior eficiência.

O resultado da Pesquisa será divulgado até o mês de março em nosso site, redes sociais e meios de comunicação interno.

**Diretora-Presidente**  
Cinthia Soares Amboni

**Diretora de Gestão Previdenciária e Financeira**  
Maria Silvana Barbosa Frigo

**Diretora Administrativa e de Patrimônio**  
Fernanda Galvani Cedran

**Gerente Administrativa e de Patrimônio**  
Elisângela da Silva Candil

**Gerente de Benefícios**  
José da Silva Neves

**Conselho de Administração – Mandato 2017- 2021**

Wilson Antonio Braz (Presidente)  
Amilton Dantas  
Damaris Gonçalves Josepetti  
Douglas Galvão Villardo  
Edson Paliari  
Hermes Salgueiro da Silva  
Miguel Campanha Junior

**Conselho Fiscal – Mandato 2017- 2021**

Raul Pereira da Silva (Presidente)  
Arthur Magalhães Campelo Júnior  
Edson Testi Barandas  
Hirozi Mazaki  
Marcos Donizete de Souza

## MARINGÁ PREVIDÊNCIA

Avenida Paraná, 965, Centro (temporário).

**Atendimento:** das 8h às 17h

**Fone:** 3220-7700

**WhatsApp:** (44) 3220-7728

**e-mail:** contato@maringaprevidencia.com.br

presidente@maringaprevidencia.com.br

**Site:** www.maringaprevidencia.com.br

**Coordenação editorial - Maringá Previdência**

**Revisão:** Maringá Previdência

**Projeto gráfico e diagramação:** Andrea Tragueta