



**PREFEITURA DO MUNICÍPIO DE MARINGÁ**  
**Unidade Temporária**  
**Conselho de Acompanhamento do Regime de Previdência Complementar**  
Avenida Carneiro Leão, 135, Galeria do Edifício Europa - Bairro Zona 1, Maringá/PR,  
CEP 87014-010 Telefone: (44) 3220-7700 - www2.maringa.pr.gov.br

**PAUTA DE REUNIÃO Nº 002/2026/2026**

**CONVOCAÇÃO**  
Decreto Municipal nº 840/2024

**SEGUNDA REUNIÃO ORDINÁRIA - CARPC 2026**

**Data:** 04/02/2026 - quarta-feira

**Início:** 13h 30min

**Formato:** Presencial

**Local:** Sala de reuniões da SEFAZ

O Presidente do Conselho de Acompanhamento do Regime de Previdência Complementar – CARPC, convoca todos os membros para reunião ordinária, a tratar dos seguintes assuntos:

**Pauta:**

- 1) Análise do relatório de investimentos do mês de dezembro de 2025, do Plano RegiusPrev;
- 2) Informação sobre a 257ª reunião ordinária, realizada em 29/01/2026, e a 258ª reunião ordinária, realizada em 29/01/2026, do Comitê de Investimentos – COMIN;
- 3) Migração de Regime:
  - 3.1) Acompanhamento dos pedidos de migração;
- 4) Movimentação de Processos no SEI;
- 5) Assuntos gerais.

**Jean Carlos Marques Silva**  
**Presidente do CARPC**



Documento assinado eletronicamente por **Jean Carlos Marques Silva, Presidente de Conselho**, em 03/02/2026, às 18:25, conforme horário oficial de Brasília, com fundamento na [Medida Provisória nº 2200-2, de 24 de agosto de 2001](#) e [Decreto Municipal nº 871, de 7 de julho de 2020](#).



A autenticidade deste documento pode ser conferida no site [https://sei.maringa.pr.gov.br/sei/controlador\\_externo.php?acao=documento\\_conferir&id\\_orgao\\_acesso\\_externo=0](https://sei.maringa.pr.gov.br/sei/controlador_externo.php?acao=documento_conferir&id_orgao_acesso_externo=0), informando o código verificador **7857225** e o código CRC **9911673F**.

Referência: Processo nº 01.99.00001870/2026.10

SEI nº 7857225



## PREFEITURA DO MUNICÍPIO DE MARINGÁ

### Unidade Temporária

#### Conselho de Acompanhamento do Regime de Previdência Complementar

Avenida Carneiro Leão, 135, Galeria do Edifício Europa - Bairro Zona 1, Maringá/PR  
CEP 87014-010, Telefone: (44) 3220-7700 - www2.maringa.pr.gov.br

## ATA DE REUNIÃO 002

### 2ª REUNIÃO ORDINÁRIA – 04/02/2026

ATA DA SEGUNDA REUNIÃO ORDINÁRIA DE 2026 DO CONSELHO DE ACOMPANHAMENTO DO REGIME DE PREVIDÊNCIA COMPLEMENTAR, INSTITUÍDO PELA LEI COMPLEMENTAR N. 1.296/2021 E VINCULADO À AUTARQUIA MARINGÁ PREVIDÊNCIA. Aos 04 dias do mês de fevereiro do ano de dois mil e vinte e seis, às 13h30min, reuniu-se o Conselho de Acompanhamento do Regime de Previdência Complementar, ordinariamente, na sala de reuniões da Secretaria Municipal de Fazenda, com a presença dos membros Jean Carlos Marques Silva, Presidente, Cinthia Soares Amboni, Jaqueline Tortola Ribeiro Sisti e Adriano Correia da Silva, membros titulares. Iniciando os trabalhos, procedeu-se à leitura e aprovação da ata da 1ª reunião ordinária, realizada em 07/01/2026. Iniciando a pauta da reunião, foram analisados os seguintes itens: **Item 1º – Análise do relatório de investimentos do mês de Dezembro de 2025 do Plano RegiusPrev:** Realizada a análise do Relatório de Resultados referente ao mês de Dezembro/2025, verificou-se que o Plano RegiusPrev obteve uma rentabilidade positiva de 1,01% no mês e 12,37% no acumulado do ano de 2025. O plano conta com 65 participantes ativos e patrimônio total de R\$ 760.271,00 (setecentos e sessenta mil e duzentos e setenta e um reais). Observou-se que 100% dos recursos estão alocados em renda fixa, sendo 89,59% em títulos públicos e 10,41% em fundos de investimento, conforme relatório em anexo. Importante frisar que no ano de 2025 o Plano RegiusPrev alcançou rentabilidade de 147% de sua meta referencial, qual seja, IPCA+4% a.a. **Item 2º – Informação sobre a 257ª reunião ordinária e 258ª reunião extraordinária, ambas realizadas em 29/01/2026, do Comitê de Investimentos – COMIN:** Na reunião ordinária foi realizada a análise dos seguintes temas: 1. Apresentação de cenários macroeconômicos; 2. Apresentação de Resultados dos Portfólios de Investimentos dos Planos de Dezembro/2025; 3. Apresentação de Gestão Previdenciária de Dezembro/2025. Na reunião extraordinária foi apresentado o estudo técnico para avaliação da aderência das taxas praticadas nos empréstimos, pré e pós fixadas; exclusão da linha de abono natalino; revisão da taxa de administração (TAC) e, atualização do anexo I do manual de gestão de empréstimos. Após esclarecimentos, as manifestações de votos foram registradas de forma segregada, ficando consignado que cada membro votou exclusivamente em relação aos planos de benefícios e ao público sob sua representação, notadamente aos Planos BD-01, CV-03, CD-Metrô-DF e CD-05. **Item 3º – Migração de Regime:** Foi realizada consulta aos processos registrados no SEI, no período de 07/01/2026 a 04/02/2026, com o objetivo de verificar a existência de pedidos de migração de regime para a Previdência Complementar, bem como novas solicitações de simulação do benefício especial. Verificou-se que não houve novas solicitações de simulação ou pedidos de migração. **Item 4º – Movimentação de Processos no SEI:** **4.1. Processo SEI n. 01.99.00053650/2023.20** – Processo pelo qual o CARPC recebeu do RH da Prefeitura o Relatório de Contratações em que consta que novas 235 contratações foram realizadas no período pelo Município de Maringá. **4.2. Processo SEI n. 01.22.00074579/2025.60** – Processo de Requerimento de Migração em tramitação há mais de 60 dias, ainda sem emissão de Portaria de Migração. O CARPC encaminhou o processo à Gerência de Folha de Pagamento para adoção das providências cabíveis. **Item 5º – Assuntos gerais:** Foi apresentado o Relatório

de Atividades proposto pela Conselheira Cinthia para análise do Conselho e aprovação na próxima reunião. Nada mais havendo a tratar, a reunião foi encerrada às 15h40min, sendo lavrada a presente ata que, após lida e aprovada, segue devidamente assinada pelos presentes.

Jean Carlos Marques Silva  
Presidente

Cinthia Soares Amboni  
Vice-Presidente

Jaqueline Tortola Ribeiro Sisti  
Secretária

Adriano Correia da Silva  
Membro



Documento assinado eletronicamente por **Adriano Correia da Silva, Membro de Conselho**, em 11/03/2026, às 13:47, conforme horário oficial de Brasília, com fundamento na [Medida Provisória nº 2200-2, de 24 de agosto de 2001](#) e [Decreto Municipal nº 871, de 7 de julho de 2020](#).



Documento assinado eletronicamente por **Cinthia Soares Amboni, Membro de Conselho**, em 11/03/2026, às 13:48, conforme horário oficial de Brasília, com fundamento na [Medida Provisória nº 2200-2, de 24 de agosto de 2001](#) e [Decreto Municipal nº 871, de 7 de julho de 2020](#).



Documento assinado eletronicamente por **Jaqueline Tortola Ribeiro Sisti, Usuário Externo**, em 11/03/2026, às 13:49, conforme horário oficial de Brasília, com fundamento na [Medida Provisória nº 2200-2, de 24 de agosto de 2001](#) e [Decreto Municipal nº 871, de 7 de julho de 2020](#).



A autenticidade deste documento pode ser conferida no site [https://sei.maringa.pr.gov.br/sei/controlador\\_externo.php?acao=documento\\_conferir&id\\_orgao\\_acesso\\_externo=0](https://sei.maringa.pr.gov.br/sei/controlador_externo.php?acao=documento_conferir&id_orgao_acesso_externo=0), informando o código verificador **8148188** e o código CRC **AB8526CF**.



# Previdência em Números

Edição  
DEZ/25

PREVIDÊNCIA  
 BRB

# SUA PREVIDÊNCIA EM NÚMEROS

## PLANO REGIUSPREV



### CONFIRA O RESUMO DA ALOCAÇÃO POR CLASSE DE ATIVOS

Segmento	Macro alocação		Rentabilidade (%)		
	Composição	% Participação	No mês	No ano	12 meses
Renda Fixa	760.275	100,00	1,01	12,37	12,37
Disponível	105	0,01	-	-	-
Outros	(108)	(0,01)	-	-	-
<b>Total</b>	<b>760.271</b>	<b>100,00</b>	<b>1,01</b>	<b>12,37</b>	<b>12,37</b>
	Meta Atuarial (IPCA + 4,00% a.a.)		0,66	8,44	8,44
	Desempenho (Rentabilidade / Meta Atuarial)		153%	147%	147%



### COMENTÁRIOS DO GESTOR

- O Plano RegiusPrev encerrou 2025 com rentabilidade de 12,37%, superando de forma expressiva o índice de referência de 8,44% (IPCA + 4,00% a.a.), o que evidencia a solidez da estratégia adotada.
- O desempenho foi integralmente explicado pela Renda Fixa, com retorno igualmente de 12,37%, refletindo a elevada participação de títulos públicos federais, em especial NTN-B (+11,76%), e fundos de renda fixa com desempenho consistente (+14,07%).
- As LFT contribuíram de forma pontual no início do exercício, enquanto os fundos sob gestão própria reforçaram a estabilidade dos retornos ao longo do ano.
- A carteira apresentou baixa volatilidade e elevada previsibilidade, características alinhadas ao perfil do plano e ao público atendido. No consolidado, o RegiusPrev demonstrou elevada aderência à política de investimentos e capacidade consistente de superação do seu benchmark, preservando o poder de compra dos participantes.

Apuração do resultado do Plano – R\$		
	No mês	Acumulado
Patrimônio de cobertura / Provisões matemáticas	63.432	758.557
Fundos previdenciais	-	-

\*Total dos recursos previdenciários para cobertura dos compromissos do Plano.  
 \*\*Compromisso do Plano com os Participantes ativos e assistidos, contemplando os benefícios já concedidos e os benefícios a conceder e provisões matemáticas a constituir.

Para saber mais sobre a carteira do Plano [CLIQUE AQUI](#)

### INVESTIMENTOS

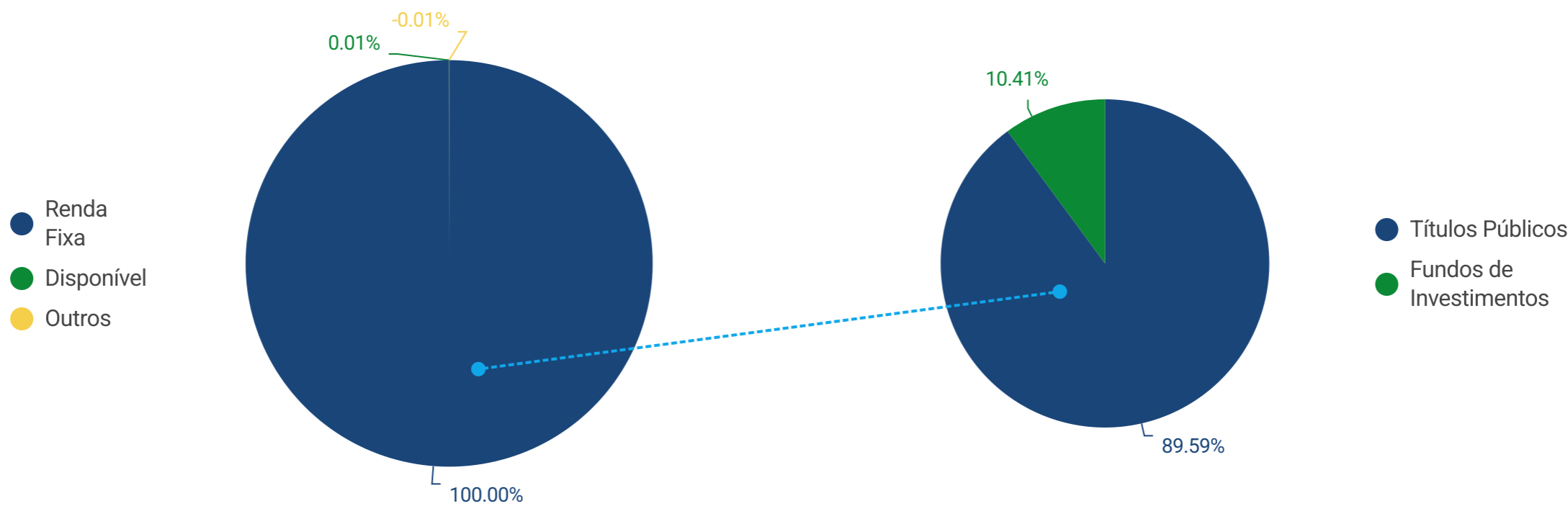

Total dos investimentos

**R\$: 760.271**

### RENTABILIDADE NO ANO

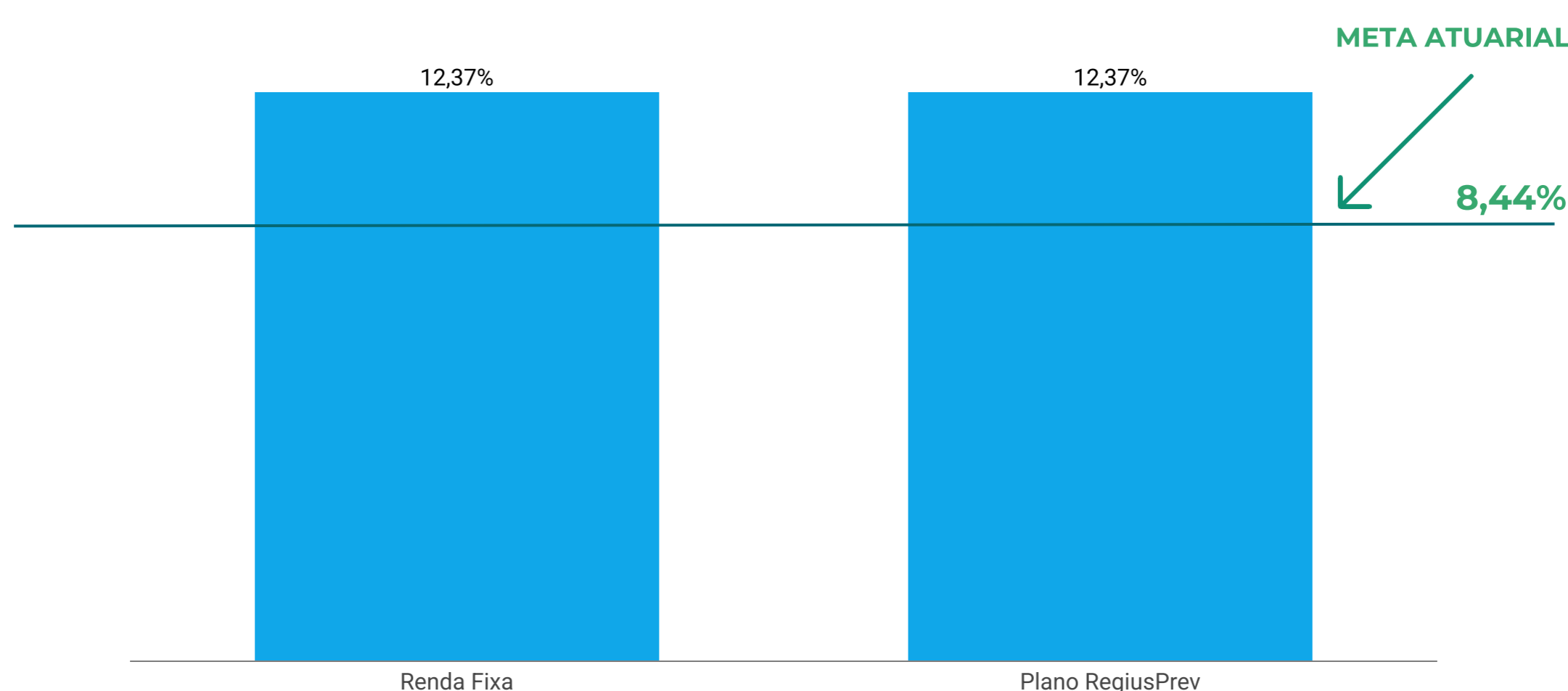

### RENTABILIDADE 2025

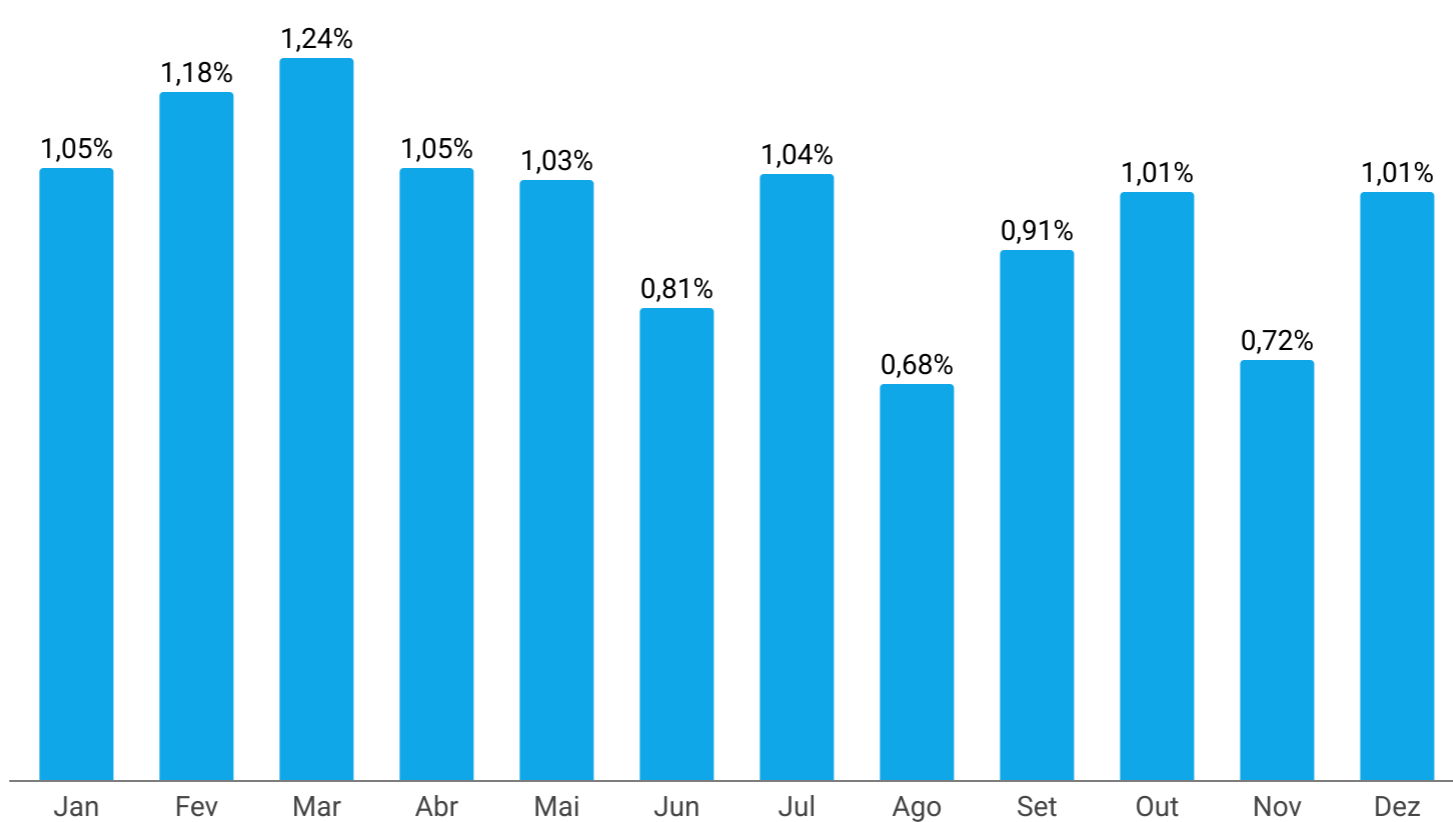

### RENTABILIDADE HISTÓRICA

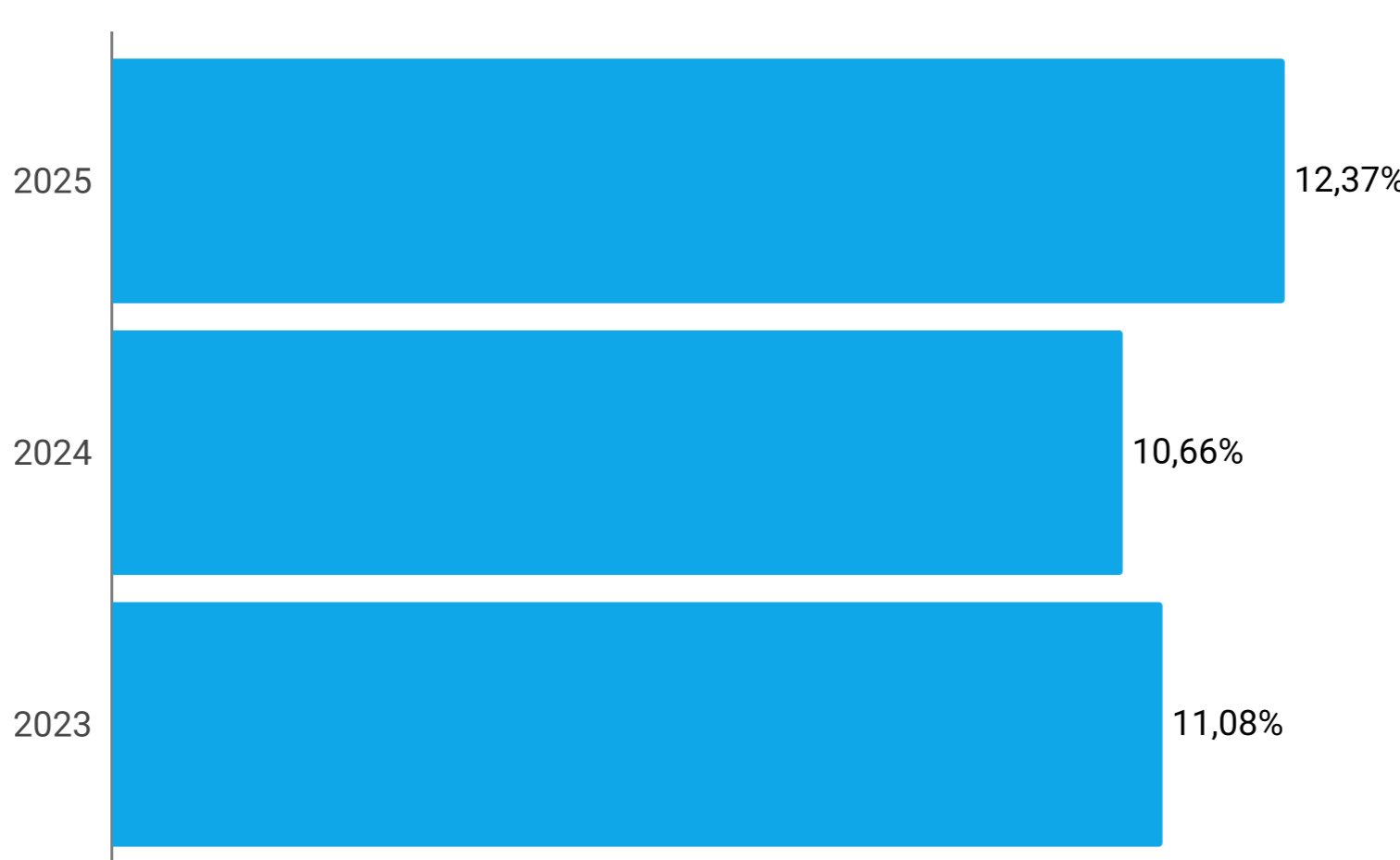

### QUANTIDADE DE PARTICIPANTES

#### ATIVOS



**64 (98,46%)**

- 62 (Maringá)
- 2 (São Tomé)

#### AUTOPATROCINADOS

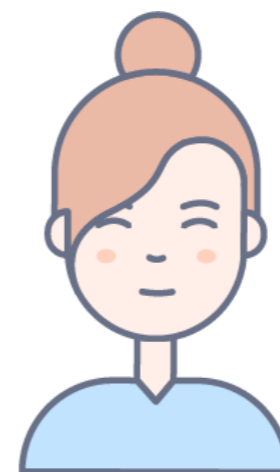

**1 (1,54%)**

- 1 (Maringá)



**TOTAL DE PARTICIPANTES: 65**





### Demonstrativo Analítico dos Investimentos do Plano CD RegiusPrev – dez/2025

DESCRIÇÃO	QTD	VALOR / R\$	%
<b>RECURSOS TOTAIS</b>		<b>760.271</b>	<b>100,00</b>
<b>GESTÃO TERCEIRIZADA</b>		<b>79.155</b>	<b>10,41</b>
<b>Renda Fixa</b>		<b>79.155</b>	<b>10,41</b>
<b>Fundos de Investimentos em Renda Fixa</b>	<b>23.937,91650</b>	<b>79.155</b>	<b>10,41</b>
Brasília Exclusivo Fundo de Investimento Financeiro RF de Responsabilidade Limitada	5.132,94128	57.723	7,59
BRB Capital Fundo de Investimento em Cotas de Fundos de Investimento em Renda Fixa Longo Prazo	-	-	-
REGIUS Fundo de Investimento em Renda Fixa Longo Prazo Responsabilidade Limitada	18.804,97522	21.432	2,82
<b>GESTÃO PRÓPRIA</b>		<b>681.116</b>	<b>89,59</b>
<b>Disponível</b>		<b>105</b>	<b>0,01</b>
<b>Renda Fixa</b>		<b>681.119</b>	<b>89,59</b>
<b>Títulos Públicos</b>	<b>165</b>	<b>681.119</b>	<b>89,59</b>
Notas do Tesouro Nacional - Série B	165	681.119	89,59
<b>Outros</b>		<b>-108</b>	<b>-0,01</b>
Custeio de Investimentos a Repassar	-	-108	-0,01
Tributos a Recolher	-	-0	-0,00

<b>RENDA FIXA</b>	<b>Participação: 100,00%</b>
-------------------	------------------------------

**TÍTULOS PÚBLICOS**

Papel	Emitente	Data Aplic.	Data Venc.to.	Quant.	Vir. Aplicado	Vir. Atualizado	Taxa a.a. (%)
NTN-B	Tesouro Nacional	17/02/2025	15/05/2045	2	7.750,14	8.012,75	7,370006
NTN-B	Tesouro Nacional	06/08/2025	15/08/2040	6	25.264,06	25.388,50	7,162193
NTN-B	Tesouro Nacional	29/12/2025	15/08/2060	10	40.510,52	40.545,78	7,130001
NTN-B	Tesouro Nacional	09/07/2025	15/08/2050	12	49.959,55	50.538,50	6,933460
NTN-B	Tesouro Nacional	17/11/2025	15/08/2060	12	49.135,24	49.707,86	6,960007
NTN-B	Tesouro Nacional	31/01/2025	15/05/2045	13	50.181,38	52.082,89	7,370010
NTN-B	Tesouro Nacional	23/05/2025	15/05/2033	18	75.081,26	73.064,01	7,354963
NTN-B	Tesouro Nacional	09/01/2025	15/08/2050	18	70.036,33	77.163,31	7,258598
NTN-B	Tesouro Nacional	07/02/2025	15/08/2040	25	99.870,69	103.606,76	7,400010
NTN-B	Tesouro Nacional	31/03/2025	15/05/2045	25	98.877,94	99.846,98	7,400473
<b>SUBTOTAL NTN-B (Curva)</b>				<b>116</b>	<b>566.667,11</b>	<b>579.957,34</b>	<b>7,264387</b>
NTN-B	Tesouro Nacional	29/12/2025	15/05/2035	24	100.124,88	101.162,06	7,460002
<b>SUB TOTAL NTN-B (Mercado)</b>				<b>24</b>	<b>100.124,88</b>	<b>101.162,06</b>	<b>7,460002</b>
<b>TOTAL NTN-B</b>				<b>140</b>	<b>666.791,99</b>	<b>681.119,40</b>	<b>7,293760</b>
<b>TOTAL TÍTULOS PÚBLICOS</b>				<b>140</b>	<b>666.791,99</b>	<b>681.119,40</b>	

**FUNDOS DE INVESTIMENTO - RENDA FIXA**

Fundo	Data Aplicação Inicial	Data Vencimento	Quantidade	Valor Cota	Vir. Atualizado
BRÁSILIA EXCLUSIVO FIRF	14/02/2025	Indeterminado	5.132,94128	11,24561080	57.723,06
PREVIDENCIA BRB FIRF	30/06/2025	Indeterminado	18.804,97522	1,13970595	21.432,14
<b>TOTAL FUNDOS RENDA FIXA</b>					<b>79.155,20</b>

<b>TOTAL DE ATIVOS EM RENDA FIXA</b>	<b>760.274,60</b>
--------------------------------------	-------------------

**CONTAS A PAGAR / RECEBER**

	<b>-108,43</b>
Disponível em C/C: (BRB)	<b>104,05</b>
Disponível em C/C: (ITAÚ)	<b>1,27</b>

**TOTAL DA CARTEIRA**

**760.271,49**

DESCRIÇÃO	VALOR	%
PAPÉIS/FUNDOS À MERCADO	180.317,26	23,72
PAPÉIS NA CURVA	579.957,34	76,28
EMPRÉSTIMOS	-	-
OUTROS	(3,11)	(0,00)
<b>TOTAIS</b>	<b>760.271,49</b>	<b>100,00</b>